

Nova ponte sobre o Rio das Cinzas está com toda parte estrutural concluída



Obra já atingiu 85% de execução.

ITAMBARACÁ BANDEIRANTES

A nova ponte sobre o Rio das Cinzas, entre Bandeirantes e Itambaracá, já está com toda a parte estrutural pronta. A obra já atingiu 85% de execução. O Governo do Estado investe R\$ 15,1 milhões na construção da ponte, que irá beneficiar 40 mil moradores da região.

Nesta terça-feira (22) foi concretada a quarta laje, de um total de seis vãos que a nova ponte terá. O Departamento de Estradas de Rodagem do Paraná (DER-PR) coordena e fiscaliza a execução dos trabalhos. Até o fim desta semana outra importante fase da obra terá início.

SEM RISCOS - Os serviços de terraplanagem vão começar a ser feitos do lado de Itambaracá. Será construído o aterro que ligará a rodovia PR-436 até a cabeceira da ponte. "Esta é uma importante obra para a região, pois diminui as distâncias entre as cidades. A nova ponte é mais alta e reforçada que a antiga, com isso não haverá risco de as águas do Rio das

Cinzas passarem por cima da rodovia em épocas de cheias", explicou o diretor-geral do DER, Nelson Leal Junior.

Na próxima semana será concretada a quinta laje e no início de dezembro será feita a última laje. Para a execução destes serviços é utilizado um equipamento de bombeamento de concreto, chamado de "bomba lança". A máquina tem capacidade para atingir até 36 metros de altura. Isso deixa o serviço mais rápido, porque diminui o esforço braçal dos funcionários. Os caminhões betoneiras com concreto encostam do lado da máquina e o concreto é lançado diretamente na ponte. O equipamento é operado por controle remoto e tem maior capacidade de lançar concreto para as lajes.

CHUVAS - A construção da nova ponte foi necessária após a antiga ter sido destruída em decorrência das fortes chuvas nos primeiros meses do ano. Para que o problema não se repita, a estrutura da nova ponte é reforçada. Na obra inteira estão sendo usados aproximadamente 120 toneladas de ferro e 1.500 metros cúbicos de

concreto.

Além disso, a nova ponte será maior, com cinco metros de altura, 210 metros de extensão e 12,80 metros de largura, eliminando as possibilidades das cheias do Rio das Cinzas de invadir a rodovia. Serão duas faixas de circulação e acostamento nos dois sentidos. Ao todo haverá 80 estacas, com 15 metros de profundidade e dez pilares no rio.

FAVORECER - O vendedor Aginaldo Aparecido Pereira, 45 anos, acredita que a nova ponte irá resolver de vez os problemas de travessia entre Bandeirantes e Itambaracá. "Para a gente que trabalha com vendas vai favorecer muito, porque dar a volta por Andréia é muito longo, gasta muito combustível e tempo. A ponte antiga era baixa e a chuva acabou derrubando. Agora com essa nova ponte não vai ter mais este problema, ela ficou bem alta", afirmou Pereira.

A estrutura deve ser liberada para o tráfego até o final do mês de fevereiro de 2017, caso as condições climáticas permitam. A previsão de término da obra era para o fim deste ano, mas

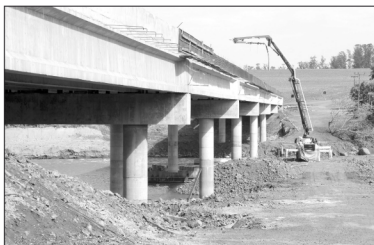

Perspectiva para liberação de tráfego é até fevereiro de 2017, se o clima permitir

o excesso de chuvas entre maio e junho e entre os meses de agosto e setembro atrasou a execução da obra.

O rio subiu muito com as chuvas e em praticamente dois meses os trabalhos tiveram um ritmo mais lento. Durante cerca de 40 dias não foi possível trabalhar na ponte por causa do nível

elevado do rio, por isso o cronograma precisou ser reformulado.

BALSA - Enquanto são executadas as obras na ponte, a travessia entre as cidades de Bandeirantes e Itambaracá é feita por uma balsa contratada pelo DER. Por dia, mais de 1.200 veículos que circulam pela PR-436

utilizam o serviço.

A embarcação funciona todos os dias das 6h às 19h e tem capacidade para o transporte de até 12 veículos leves ou dois caminhões trucas e mais 30 passageiros. Caminhões, carros, motos e pedestres não pagam tarifa pela travessia. (Da assessoria)

QUEM É POSITIVO SAI NA FRENTE.

1º

LUGAR NO ENEM EM BANDEIRANTES

Grazi & Tati

Locação de brinquedos, balões metalizados, máquinas e barraquinhas de guloseimas

Estamos no Facebook: Grazi Locação de Brinquedos

Grazi
9827-1903

Thalita
9614-9591

Belly Shoes
Sapatilhas

Preço único
R\$ 39,90

Tel. (41) 3542-0824

Av. Comendador Luiz Meneghel, 534
Centro - Bandeirantes/PR

Siga no Instagram
@BELLYSHOESAPATILHAS

ADRENALINA SAÚDE STUDIO

Treino Ciclizador
Treino de Corrida
Treino na Areia

3145-7209 / 9696-4008
studioadrenalinasaude0411@hotmail.com

Edelina Meneghel Rando, 1163
Centro - Bandeirantes/PR